



# Gymnastique Rythmique

## CHAMPIONNAT INTER - DEPARTEMENTAL DES INDIVIDUELS/REGION SUD

LES 12 ET 13 NOVEMBRE 2022

GYMNASE JO ST CAST  
147 RUE RÉPUBLIQUE  
83210 SOLLIES-PONT

Petite Restauration  
sur place



ENTREE

4 EUROS LA JOURNÉE

6 EUROS LES 2 JOURS

GRATUIT

POUR LES LICENCIES FFGYM  
ET LES ENFANTS DE - DE 12 ANS





## LE MOT DU PRESIDENT

Nous sommes très heureux de vous accueillir pour ce Championnat Interdépartemental au complexe sportif intercommunal Jo Saint Cast à Solliès-Pont.  
Je remercie le comité régional PACA de nous avoir fait confiance pour cette organisation.  
Merci au Docteur André Garon Maire de Solliès-Pont Président de la communauté de communes pour la mise à disposition des installations sportives et du matériel.  
Merci à tous les bénévoles pour leur implication avant, pendant et après la compétition.  
Bon week-end à Solliès-Pont  
Bonne compétition à tous.  
Dominique BOISTEAUX

## LIEU ET ACCES

### LIEU DE COMPETITION

Gymnase Jo Saint Cast 147 Rue République  
83210 SOLLIES-PONT

### GYMNASE DE COMPETITION



### D'ECHAUFFEMENT l'Annexe





## ITINERAIRES

En venant de TOULON prendre la sortie 7 SOLLIES-TOUCAS / SOLLIES-PONT  
Prendre tout de suite à droite  
1<sup>er</sup> rond-point prendre à droite  
2<sup>ème</sup> rond-point prendre la 2<sup>ème</sup> sortie et traverser le village  
A la sortie du village prendre la 1<sup>ière</sup> à gauche Collège Vallée du Gapeau et Gymnases

En venant de NICE ou de la voie rapide de Brignoles prendre la sortie 7 Les Terrins  
1<sup>er</sup> rond-point 4<sup>ème</sup> sortie  
2<sup>ème</sup> rond-point prendre la 1<sup>ière</sup> sortie et traverser le village  
A la sortie du village prendre la 1<sup>ière</sup> à gauche Collège Vallée du Gapeau et Gymnases

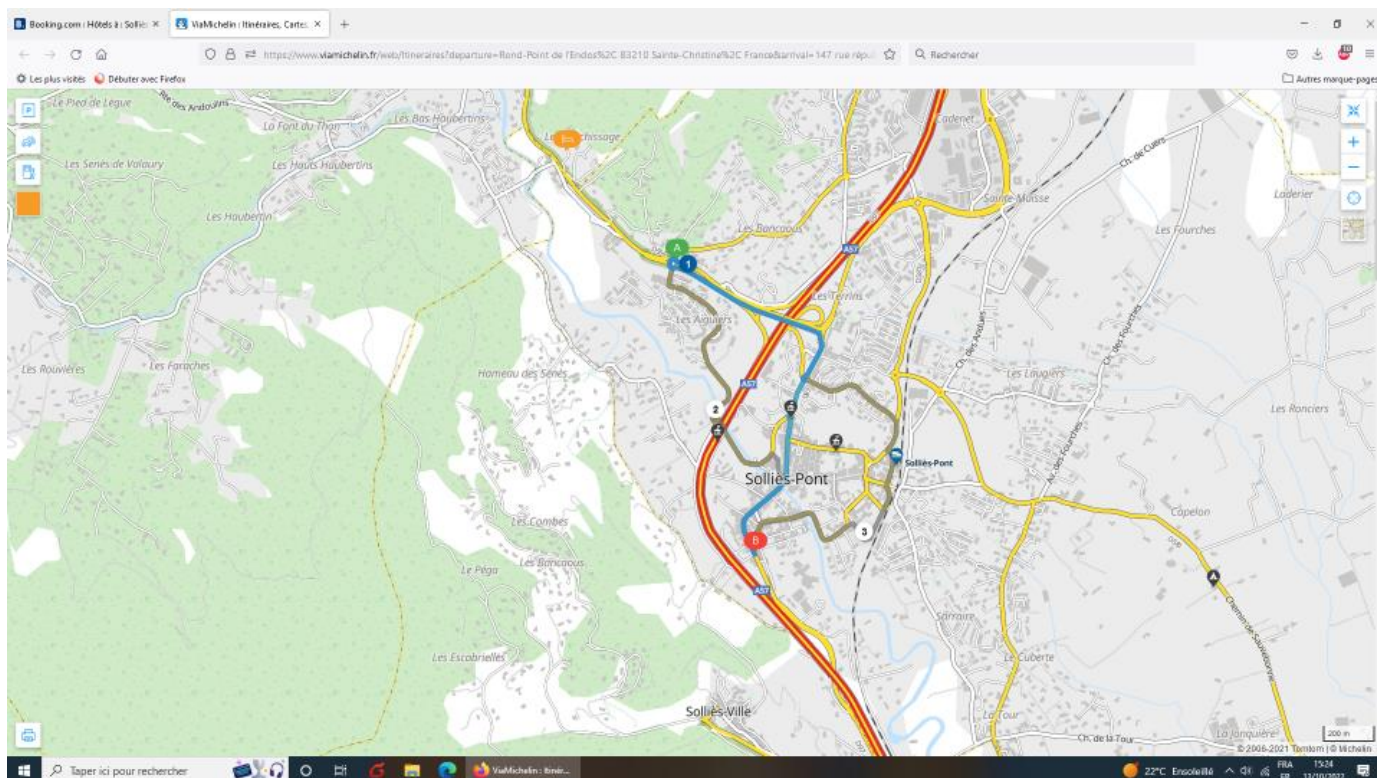

## CONTACTS COL

COMITE D'ORGANISATION LOCAL (COL)

Odile BOISTEAUX, 06 07 54 09 24

Doriane DUVAL, 06 16 42 31 65

Dominique BOISTEAUX, 06 07 54 09 25



## ACCUEIL CLUB

Un point d'accueil est à votre disposition à l'entrée du gymnase d'échauffement pour les gymnastes, les dirigeants, entraîneurs, juges.

- Samedi 12 novembre à partir de 7h15
- Dimanche 13 novembre à partir de 7h15

Le contrôle des licences et engins s'effectuera également dans le gymnase d'échauffement. Les réunions des juges s'effectueront dans la salle au premier étage de ce gymnase.

L'accès aux vestiaires, salle d'échauffement est uniquement autorisé aux gymnastes, entraîneurs et juges. Tenue sportive obligatoire pour les entraîneurs, pour les juges les chaussures à talons sont interdites.

L'accueil du public se fera au gymnase de compétition.

L'accès est interdit aux animaux (même tenus en laisse) à l'exception bien entendu des animaux d'assistance.

## BILLETTERIE

Tarifs des entrées	1 jour	2 jours
Licenciés FFG sur présentation de la licence	Gratuit	Gratuit
Non licenciés	4€	6€
Enfant moins de 12 ans	Gratuit	Gratuit

## RESTAURATION

- Une buvette avec boissons et petite restauration (sandwichs, hot dog, saucisses merguez, crêpes ...) sera à votre disposition.
- Possibilité d'ouvrir un compte buvette par club, voir fiche annexe buvette.

Attention il est interdit de manger et de boire dans les gymnases.

## HEBERGEMENT

- Hôtel le Coudon, 19 impasse Auberte 83210 La Farlède, 04 94 48 74 27
- Hôtel Kyriad, 10 avenue Rouget de Lisle 83130 La Garde, 04 94 75 82 25
- Hôtel IBIS, Zac Valgora avenue Georges Charpak 83160 La Valette du Var, 04 94 14 14 14
- Brit Hôtel Essentiel, avenue René Cassin 83160 La Valette du Var, 04 94 21 27 07
- Hôtel F1 Toulon Est La Valette lieu-dit les Espaluns 83160 La Valette du Var, 089170 54 07



## FICHE ANNEXE COMPTE BUVETTE

Nom de l'association : .....

Ville : .....

Je soussigné(e), Madame, Monsieur,

Nom .....Prénom : .....

Adresse : .....

.....

Tél. portable : .....

Courriel : .....

Demande l'ouverture d'un compte pour le club.

Liste des personnes autorisées à utiliser le compte :

NOM Prénom	NOM Prénom

Je m'engage à honorer la facture de nos achats **avant la fin de la compétition**

A retourner avant 07 novembre 2022 à : [solliesugc@gmail.com](mailto:solliesugc@gmail.com)

Fait à .....

Le .....

Signature du Président et cachet du club